SOLIDWORKS - **SERVERANFORDERUNGEN**

solidpro
create **better products**

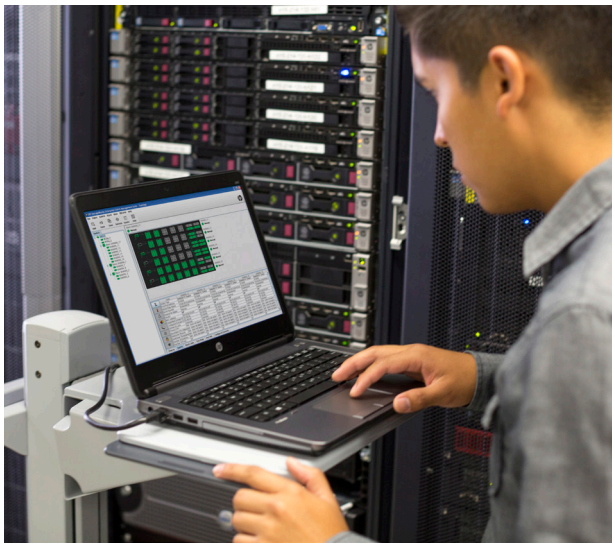

SQL-Server

- Mind. 8 GB RAM + 2-3 GB pro User
- Mind. 4 Kerne & 2 Ghz
- Festplattenkapazität je nach Datenbestand

PDM-Server

- Mind. 8 GB RAM + 2-3 GB pro User
- Mind. 4 Kerne & 2 Ghz
- Festplattenkapazität je nach Datenbestand

MaxxDB-Server

- Mind. 8 GB RAM + 2-3 GB pro User
- Mind. 4 Kerne & 2 Ghz
- Festplattenkapazität je nach Datenbestand

Datenbank (MaxxDB)

	SOLIDWORKS 2021	SOLIDWORKS 2022	SOLIDWORKS 2023
SQL 2019	✔	✔	✔
SQL 2017	✔	✔	✔
SQL 2016	✔	✔	✔
MySQL 5.6 und höher	✔	✔	✔

Datenbank (SOLIDWORKS PDM)

	SOLIDWORKS 2021	SOLIDWORKS 2022	SOLIDWORKS 2023
SQL 2019	✔ CU4 notwendig	✔ CU4 notwendig	✔ CU4 notwendig
SQL 2017	✔	✔	*EOL 2024
SQL 2016	✔	✔	*EOL 2023
SQL 2014	SP3 notwendig	✘	✘ *End of Life

Server Produkt (SOLIDWORKS PDM + MaxxDB)

	SOLIDWORKS 2021	SOLIDWORKS 2022	SOLIDWORKS 2023
Windows Server 2022	✘	SP4	✔
Windows Server 2019	✔	✔	✔
Windows Server 2016	✔	✔	✔

Alle Angaben ohne Gewähr.

Solidpro Informationssysteme GmbH I Benzstraße 15 I 89129 Langenau I Tel. 07345 9617-0
Änderungen und alle Rechte vorbehalten. © 2023 by Solidpro Informationssysteme GmbH

Ein Unternehmen der Bechtle Gruppe